



## Nieuwbouw woning - Egmond aan zee

STATUS  
DEFINITIEF

PROJECTNR.  
23.825

TEK.NR.  
23.825BA3500

DATUM

SCHAAL  
1:1

ONDERWERP  
Principedetails

### Detaillijst

Tek.nr.	Omschrijving	Schaal	Form.	Datum	Wijz. a	Wijz. b	Wijz. c	Wijz. d	Wijz. e
3500	Detailboekje	1:1	A3 (420 x 297)	31-05-2023					
3502	Detail V-01	1:5	A3 (420 x 297)	31-05-2023					
3503	Detail V-02	1:5	A3 (420 x 297)	27-05-2024					
3504	Detail V-03	1:5	A3 (420 x 297)	27-05-2024					
3505	Detail V-04	1:5	A3 (420 x 297)	27-05-2024					
3506	Detail V-05	1:5	A3 (420 x 297)	27-05-2024					



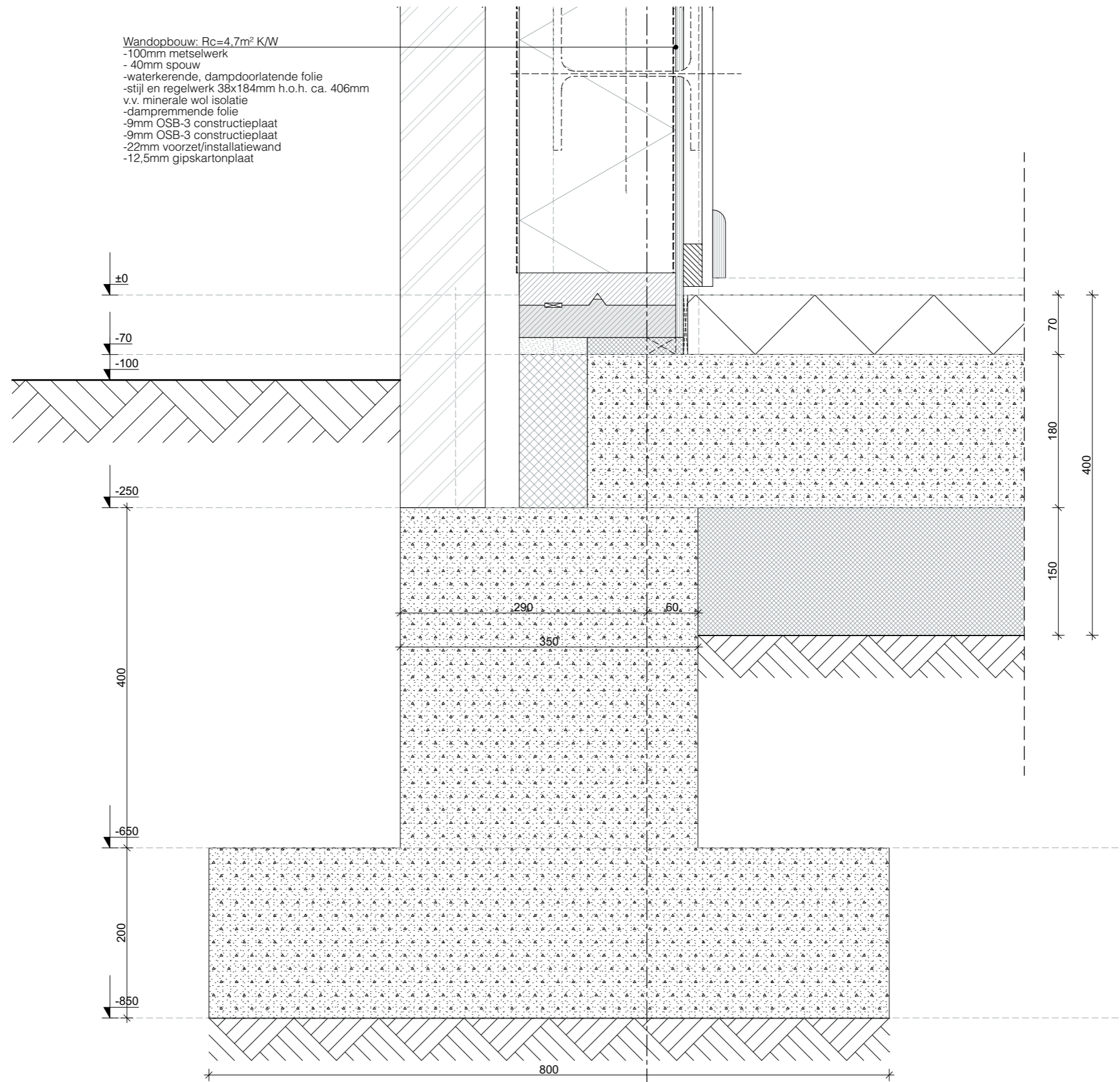



Wandopbouw:  $R_c=4,7m^2 K/W$   
 -verticale gevelbekleding op regelwerk  
 -waterkerende, dampdoorlatende folie  
 -stijl en regelwerk 38x184mm h.o.h. ca. 406mm  
 v.v. minerale wol isolatie  
 -dampremmende folie  
 -9mm OSB-3 constructieplaat  
 -9mm OSB-3 constructieplaat  
 -22mm voorzet/installatiewand  
 -12,5mm gipskartonplaat

+2.400

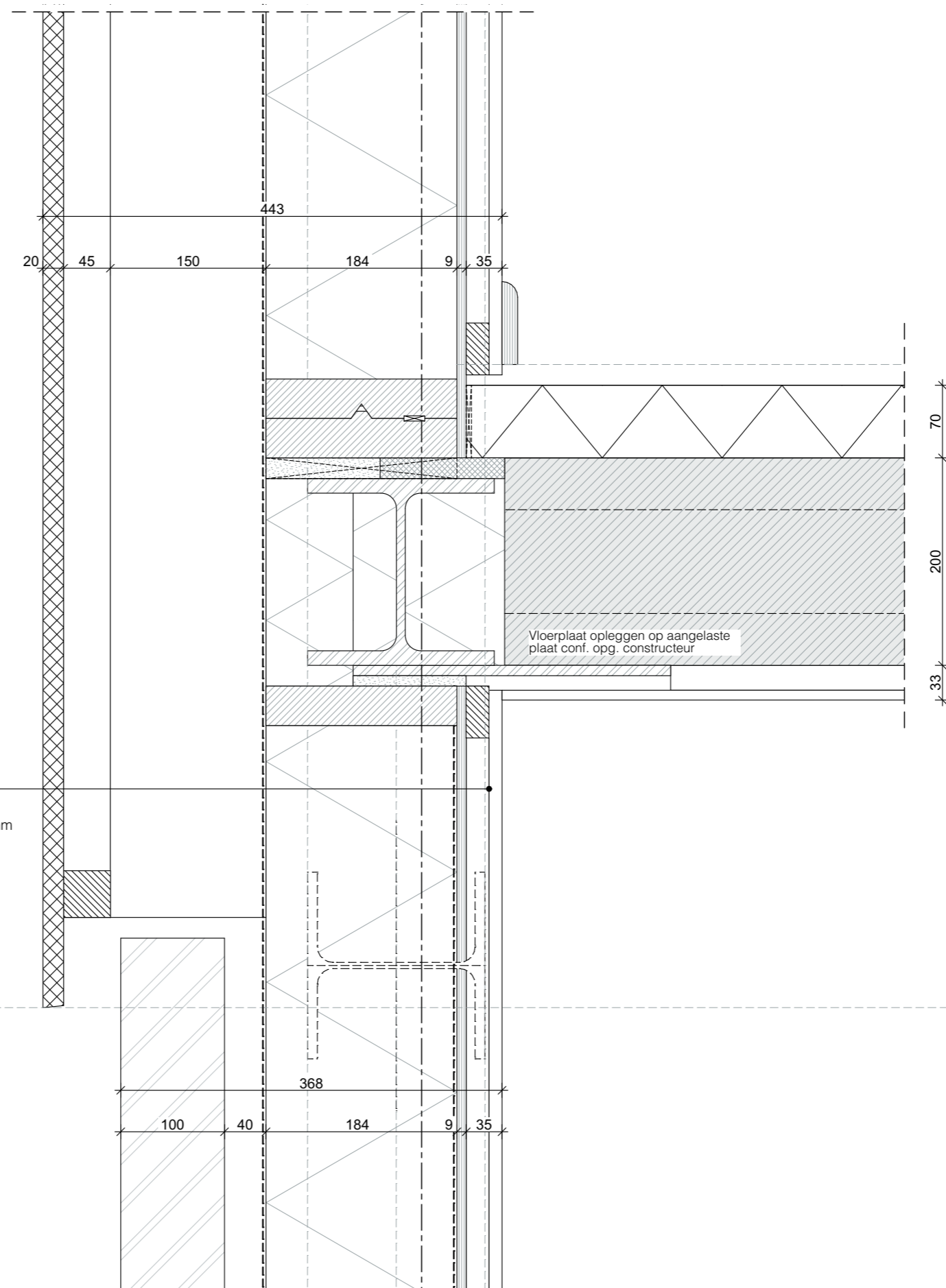

Wandopbouw:  $R_c=4,7m^2 K/W$   
 -verticale gevelbekleding op regelwerk  
 -waterkerende, dampdoorlatende folie  
 -stijl en regelwerk 38x184mm h.o.h. ca. 406mm  
 v.v. minerale wol isolatie  
 -dampremmende folie  
 -9mm OSB-3 constructieplaat  
 -9mm OSB-3 constructieplaat  
 -22mm voorzet/installatiewand  
 -12,5mm gipskartonplaat

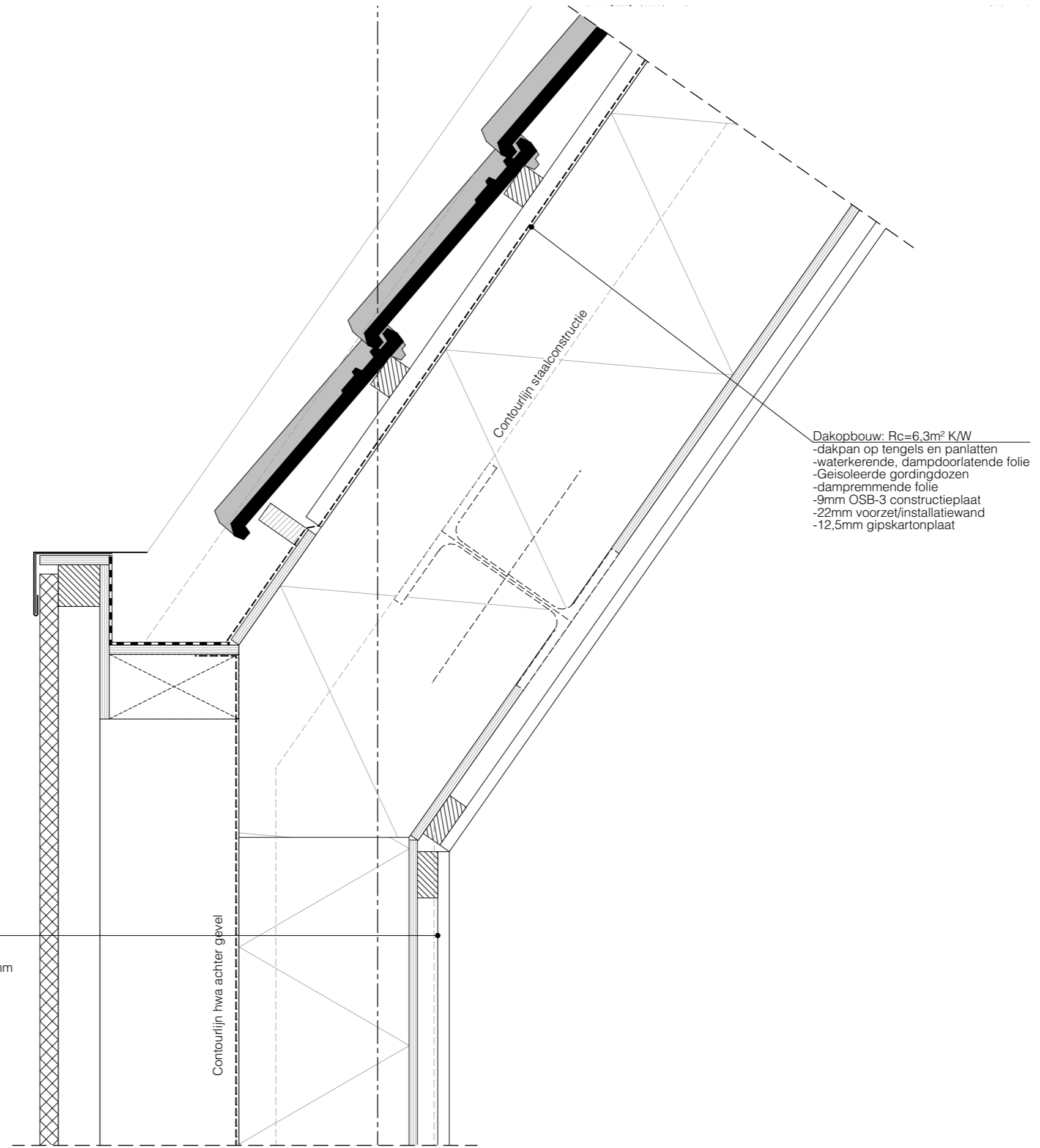

Dakopbouw:  $R_c=6,3m^2 K/W$   
 -dakpan op tengels en panlatten  
 -waterkerende, dampdoorlatende folie  
 -Geïsoleerde gordingdozen  
 -dampremmende folie  
 -9mm OSB-3 constructieplaat  
 -22mm voorzet/installatiewand  
 -12,5mm gipskartonplaat



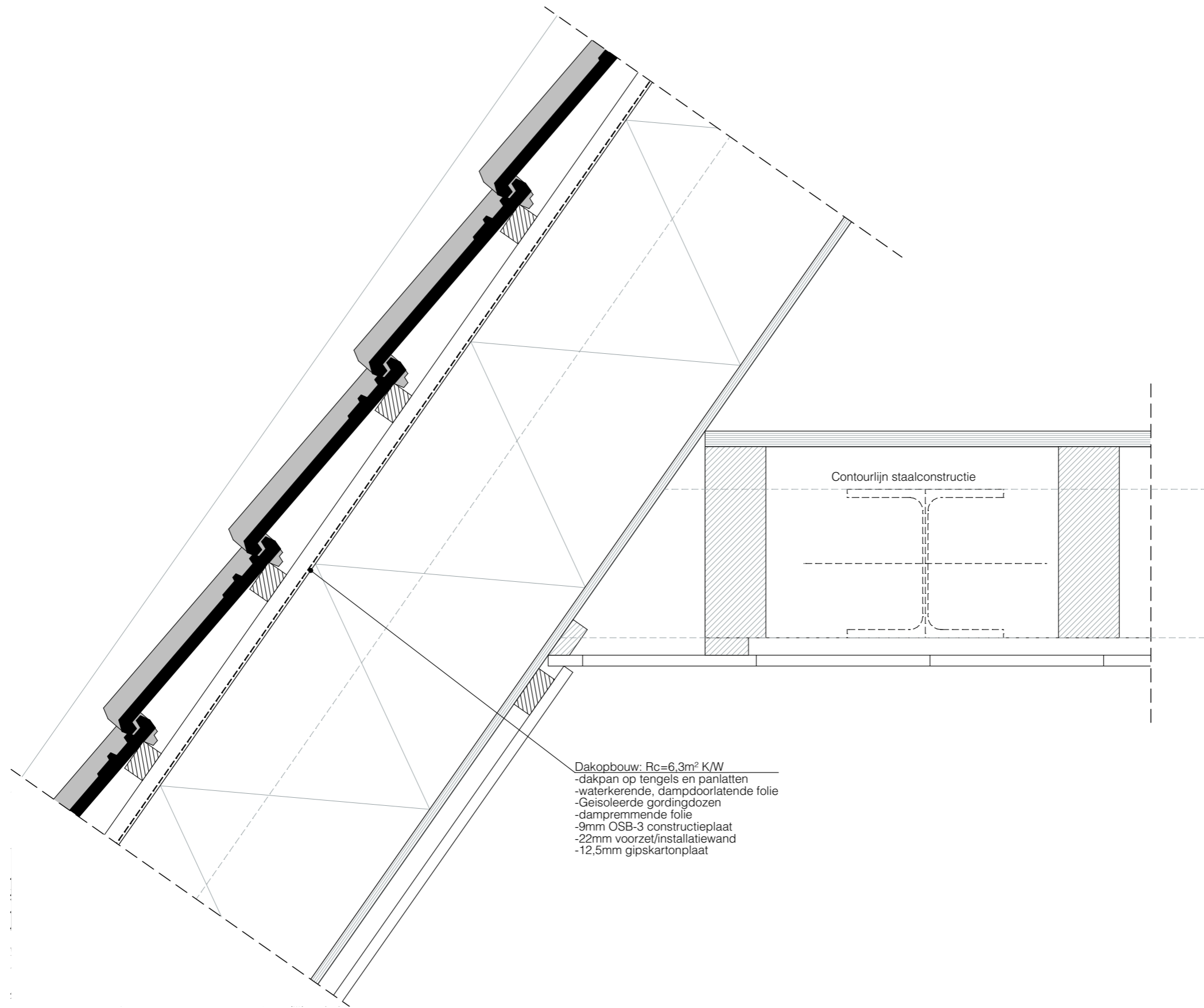

Dakopbouw:  $R_c=6,3m^2 K/W$   
-dakpan op tengels en panlatten  
-waterkerende, dampdoorlatende folie  
-Geïsoleerde gordingdozen  
-dampremmende folie  
-9mm OSB-3 constructieplaat  
-22mm voorzet/installatiewand  
-12,5mm gipskartonplaat

Contourlijn staalconstructie



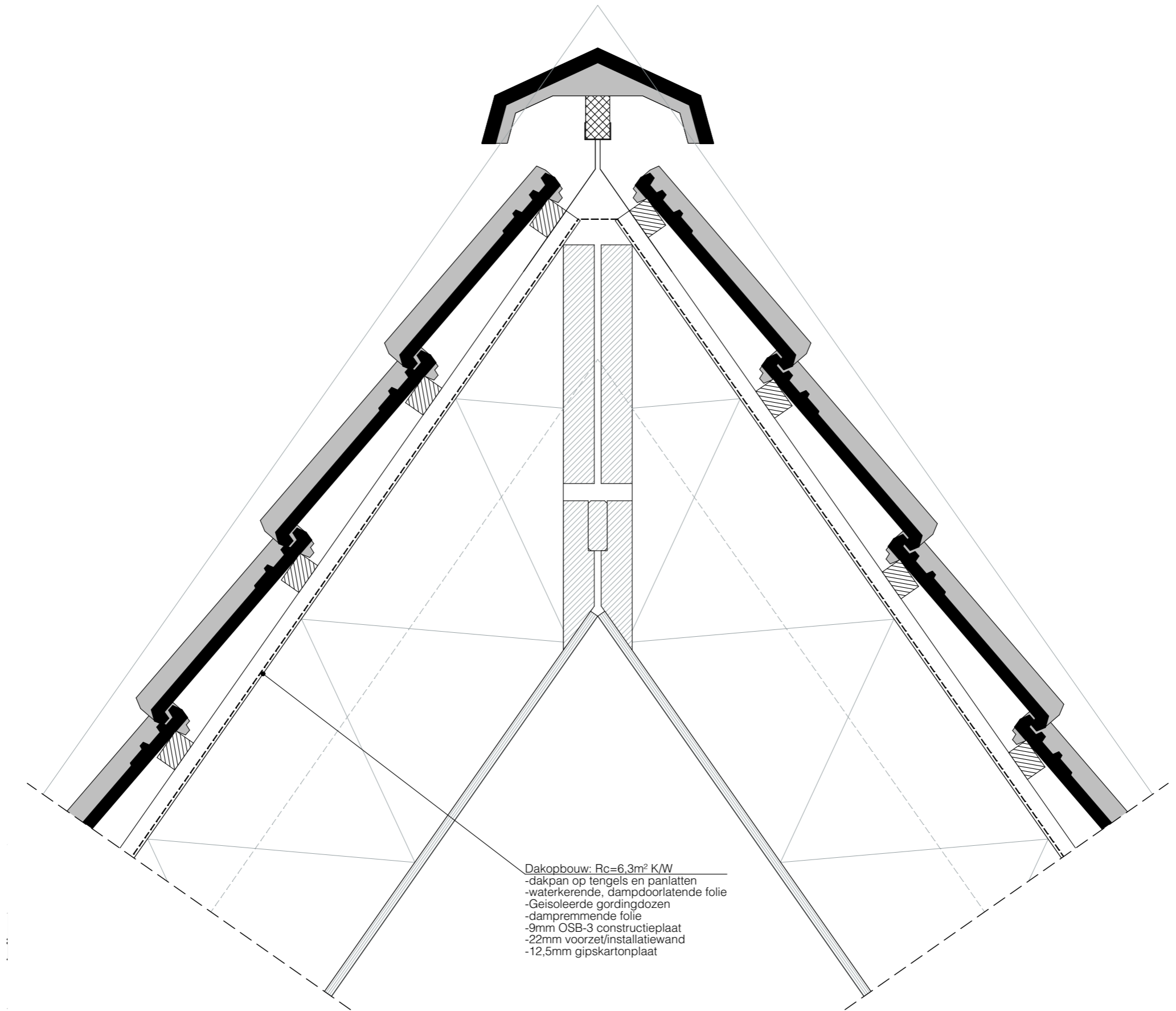

Dakopbouw: Rc=6.3m<sup>2</sup> KW  
-dakpan op tengels en panlatten  
-waterkerende, dampdoorlatende folie  
-Geïsoleerde gordingdozen  
-dampremmende folie  
-9mm OSB-3 constructieplaat  
-22mm voorzet/installatiewand  
-12,5mm gipskartonplaat

