

Voorgevel

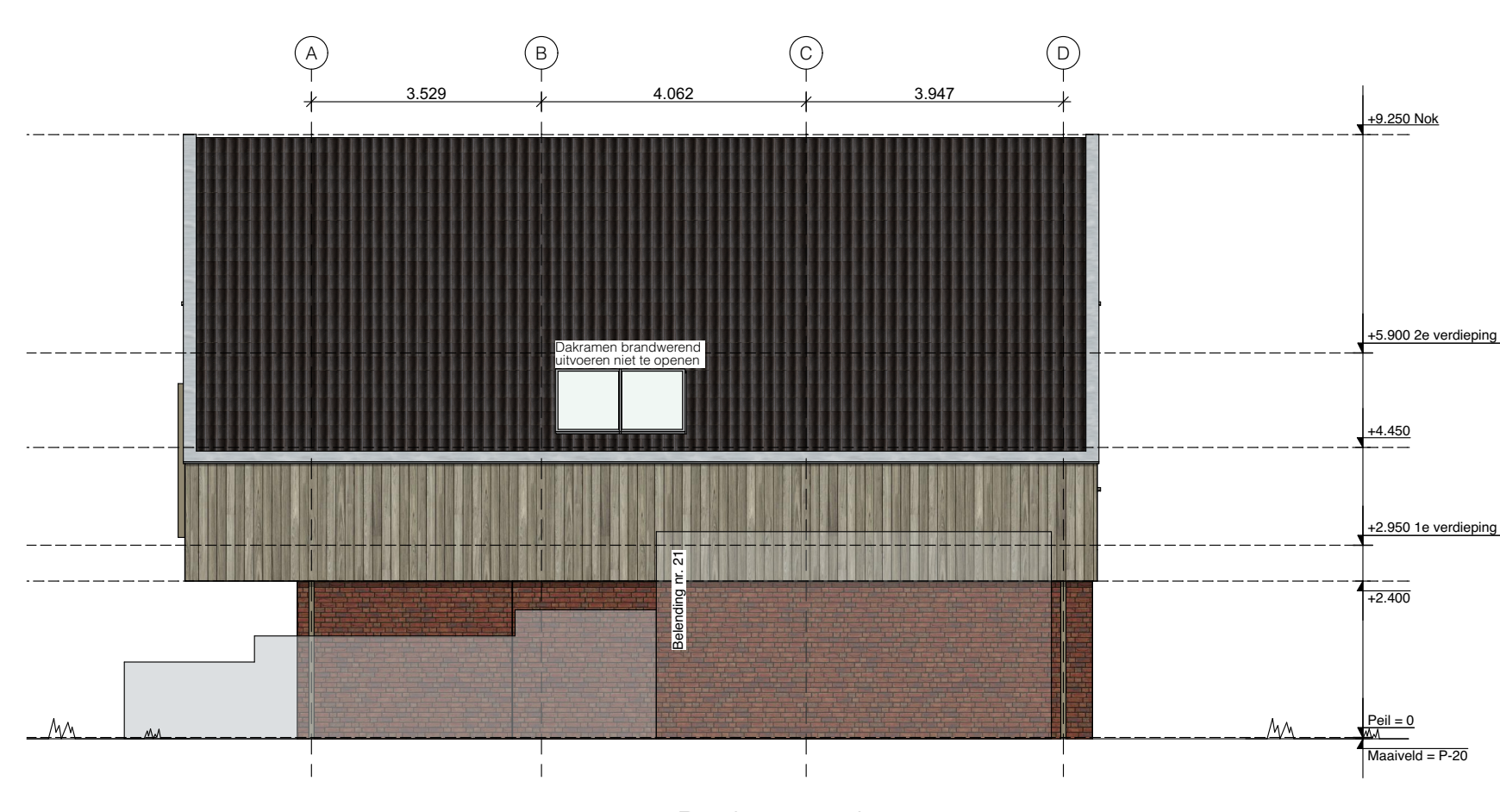

Rechtergevel

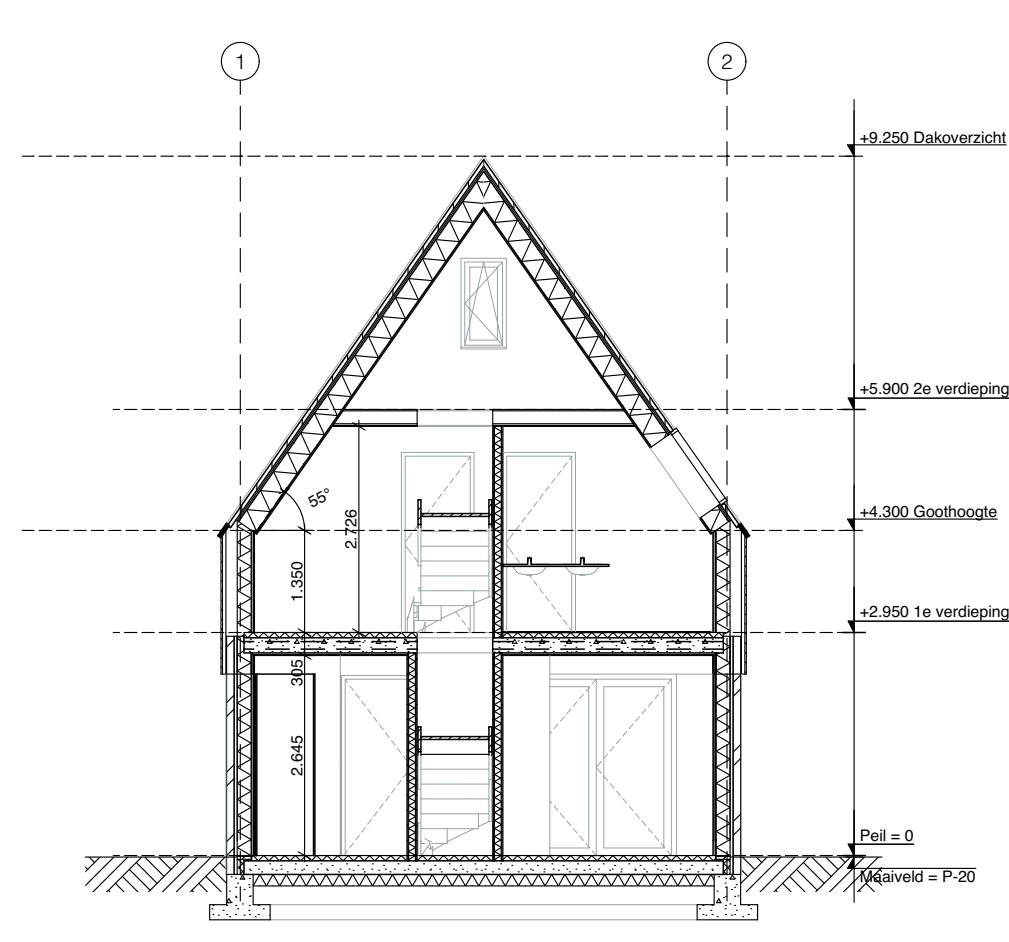

Doorsnede A-A

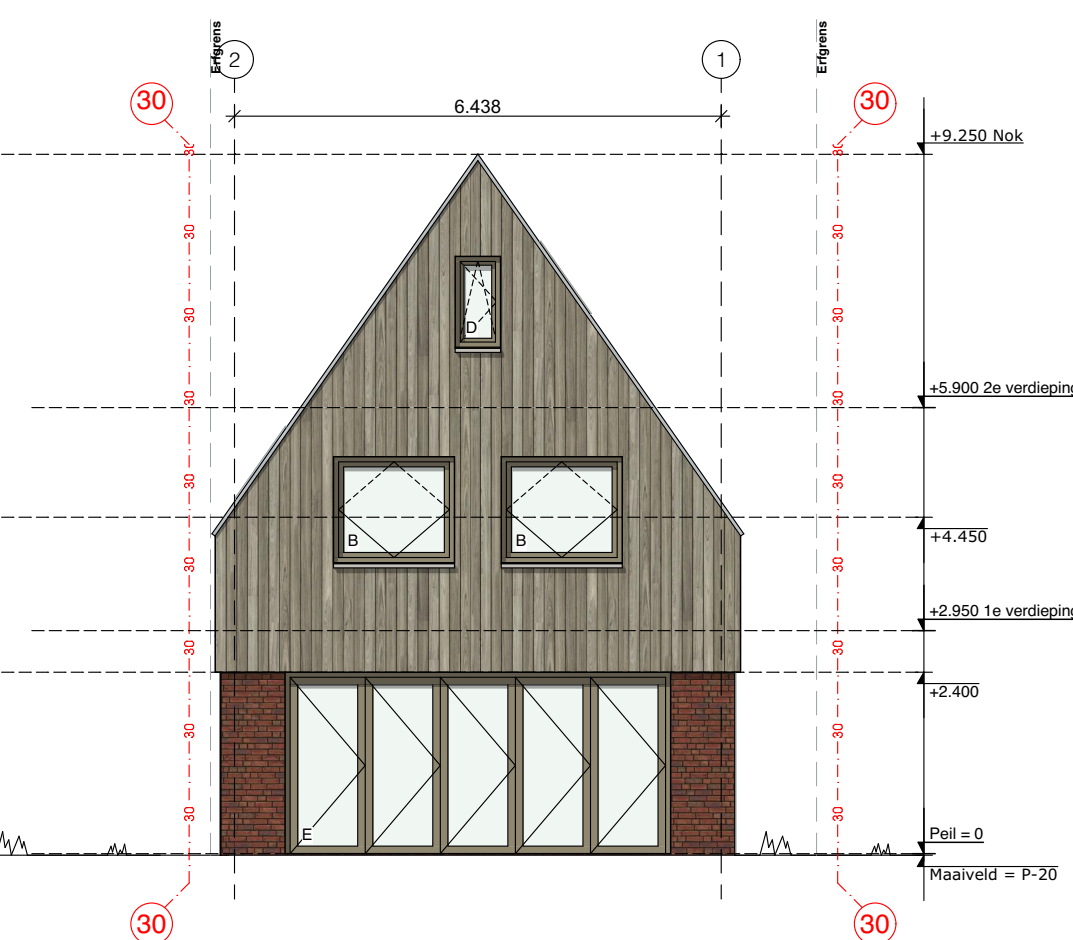

Achtergevel



Linkergevel

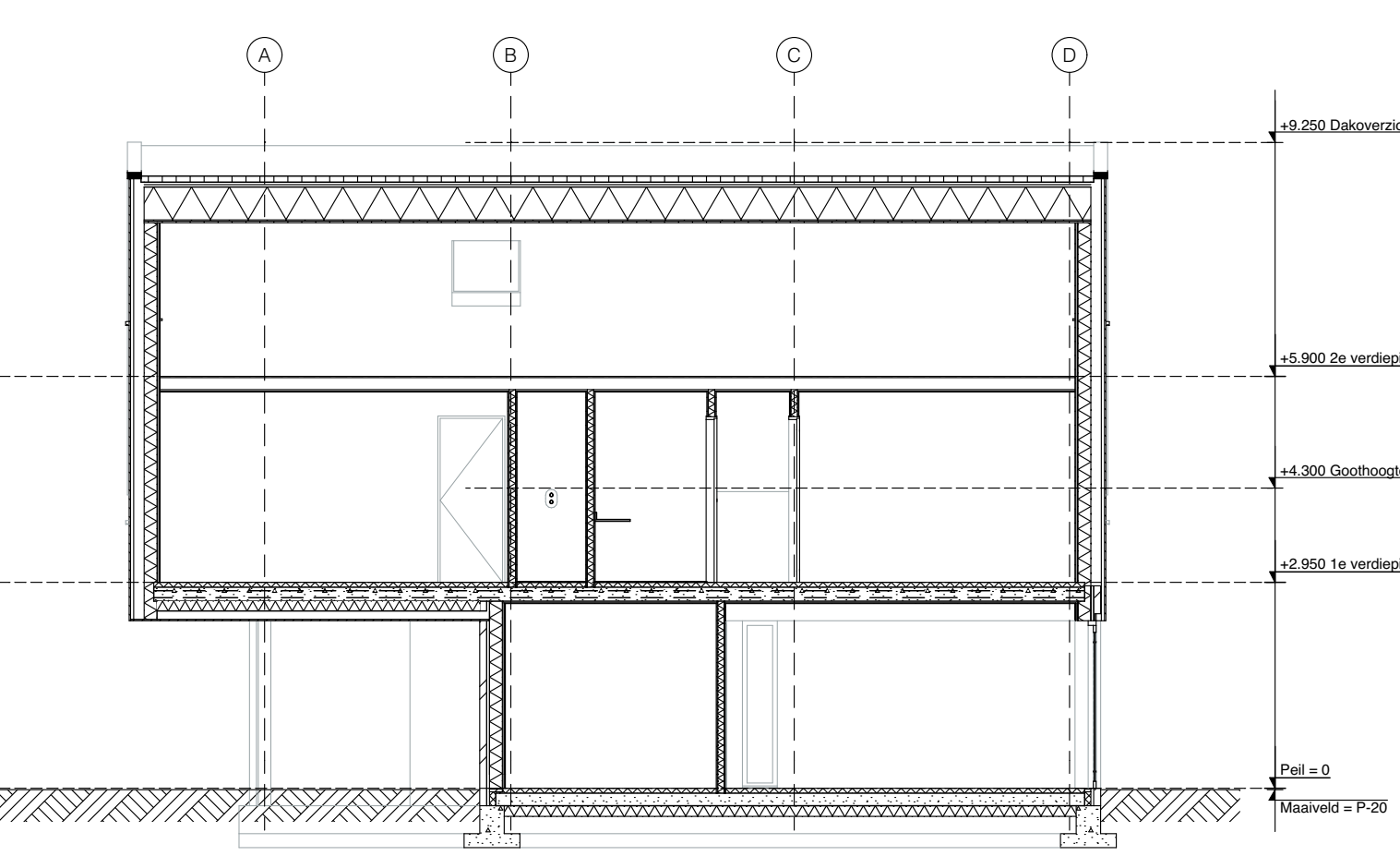

Doorsnede B-B



3D Linksvoor



3D rechtsvoor

- Het gebouw omvat de volgende gebruiksfunctie(s):
- 30 (min) brandwerendheid conform nen 6068 of NEN-EN 13501-2
  - 60 (min) brandwerendheid conform nen 6068 of NEN-EN 13501-2
  - Deur, die zelfsluitend is uitgevoerd en in combinatie met het kozijn een WBDBO bezit van ten minste 30 (min), conform NEN 6069
  - Deur, die zelfsluitend is uitgevoerd en in combinatie met het kozijn een WBDBO bezit van ten minste 60 (min), conform NEN 6069
  - Wand of pui, met een WBDBO van ten minste 30 (min)
  - Wand of pui, met een WBDBO van ten minste 60 (min)
  - Niet-isolerende rookmelder, aan elkaar gekoppeld, op lichtnet aangesloten, uitgevoerd conform NEN 2555
- Woonfunctie

De bouwconstructie bezit een brandwerendheid tot bezwijken van 60 minuten conform artikel 2.9, 2.10 en 2.11 van het bouwbesluit.

De constructies welke van invloed kunnen zijn op de brandwerende scheidingen bezitten een brandwerendheid die tenminste voldoet aan de eis die gesteld is aan des betreffende bijbehorende brandwerende scheidingen.

Van de hiervoor genoemde bouwconstructie moeten tekeningen vooraf ter goedkeuring worden ingediend bij de gemeente.

De brandwerendheid van doorvoeringen door brandwerende wanden of vloeren is gelijk aan die van de desbetreffende wand of vloer e.o.a. Conform de NEN 6069 of de NEN-EN 1366-3+4. De brandwerendheid van de doorvoeringen wordt aangebracht door een daartoe gecertificeerd bedrijf!

De isolatiematerialen van het dak en de gevel zijn van een onbrandbare kwaliteit, conform de NEN 6064 of NEN-EN 13501-1.

Een zijde van een constructieonderdeel die grenst aan de binnenlucht heeft volgens nen 6065 bepaalde bijdrage tot brandvoortplanting, die voldoet aan brandklasse 1/24 en een rookproductie met een volgens NEN 6066 bepaalde rookdichtheid van ten hoogste 10 (m).

Materiaal toegepast aan de binnenzijde van een schacht, een koker of een kanaal grenzend aan meer dan een randcompartment of subrandcompartment met een inwendige doorsnede groter dan subrandcompartment met een inwendige doorsnede groter dan 0,015 (m<sup>2</sup>), voldoet over een dikte van ten minste 0,01 (m) gemeten loodrecht op de binnenzijde, aan brandklasse A2, bepaald volgens NEN-EN 13501-1.

Het rookkanaal is uitgevoerd conform de NEN 6062.

De bovenkant van een dak van een bouwwerk is, bepaald volgens NEN 6063, niet brandgevaarlijk.

De weerstand tegen rookdoorgang van een beschermd subrand-compartment naar een ander beschermd subrandcompartment is R200, bepaald volgens de NEN 6075.

RENOVOOI

- Woonfunctie wordt gebouwd in particulier eigendom. Op het bouwen van een woonfunctie voor particulier eigendom zijn de afdelingen: 4.3, 4.4, 4.5 en 4.6 en onverminderd het bepaalde in artikel 9.2, 10e lid, artikel 6.10 niet van toepassing. Wat betreft de afdelingen 2.3, 2.4, 2.5, 2.6, 3.11, 4.1, 4.2 en 4.7 zijn de voorschriften voor een bestaand bouwwerk van toepassing.
- Geluidwering tussen ruimten voldoet aan afd. 3.4 van het bouwbesluit.
  - Elektrische installatie volgens NEN 1010.
  - De meterkast volgens NEN 27368.
  - Rookrotingscapaciteit volgens NEN 3215.
  - Luchtverversing en spulventilatie volgens NEN 1987.
  - De scheidingconstructie van toilet en badruimte voldoet aan art. 3.23 van het bouwbesluit.
  - De buitenzijde van de scheidingconstructie voldoet aan afd. 3.10 van het bouwbesluit, zodat het binnengaan van ratten en muizen wordt tegengegaan.
  - De scheidingconstructie, zoals bedoeld in art. 3.21 van het bouwbesluit bezit een lucht- en waterdichtheid zoals genoemd in dat artikel.
  - Ramen, deuren en kozijnen voldoen aan art. 2.130 van het bouwbesluit en aan inbraakwerendheid volgens NEN5267, conform de eisen van politiekeurmerk.
  - Binnenuit van ketselbekendend glas in kozijnen, ramen, deuren waarvan de glaslijn zich lager dan 850+ vloerpeil bevindt, een vsg. bekleding aanmerken overeenkomstig de ordr. NEN 5569 en NEN 6702

ALGEMEEN RENNOVOOI

- |  |                       |  |                                 |  |                              |
|--|-----------------------|--|---------------------------------|--|------------------------------|
|  | Metselwerk            |  | Verwarming installatie          |  | MV inblaaspunt plafond       |
|  | Poriso/porotherm      |  | Mechanische ventilatie          |  | MV aanzuigpunt plafond       |
|  | Bestaand              |  | Warmte terugwinning installatie |  | natuurlijk toevoer punt      |
|  | Gewapend beton        |  | Boiler                          |  | MV inblaaspunt wand          |
|  | Prelfab beton         |  | Wasmachine / Droger             |  | Ventilatorcooler in het glas |
|  | Lichte scheidingswand |  | Koelkast / Kooktoestel          |  | MV aanzuigpunt wand          |
|  | Isolatie (hard)       |  | Radiator                        |  | natuurlijke overstroom       |
|  | Isolatie (zacht)      |  |                                 |  |                              |
|  | Kalkzandsteen         |  |                                 |  |                              |
|  | Tegelwerk             |  |                                 |  |                              |
|  | Aarde                 |  |                                 |  |                              |

PEIL = 0 = -N.A.P.

ALLE MATEN IN HET WERK TE CONTROLEREN  
ALLE CONSTRUCTIES VOLGENS CONSTRUCTIEKENEN EN BERKENINGEN  
BOUWFYSISCHE UITGANGSPUNTEN VOLGENS BOUWBESLUITBERKENINGEN

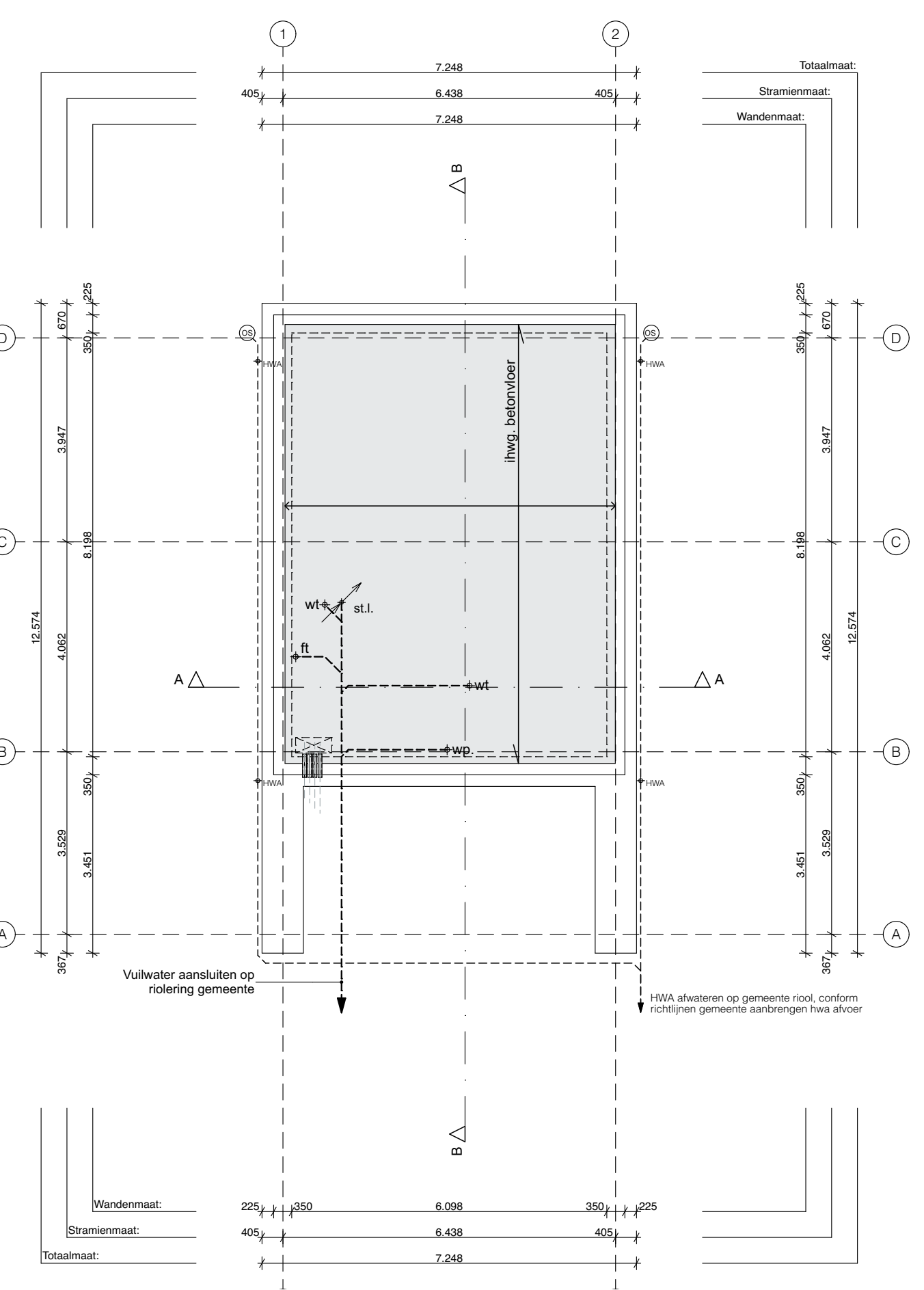

Fundering

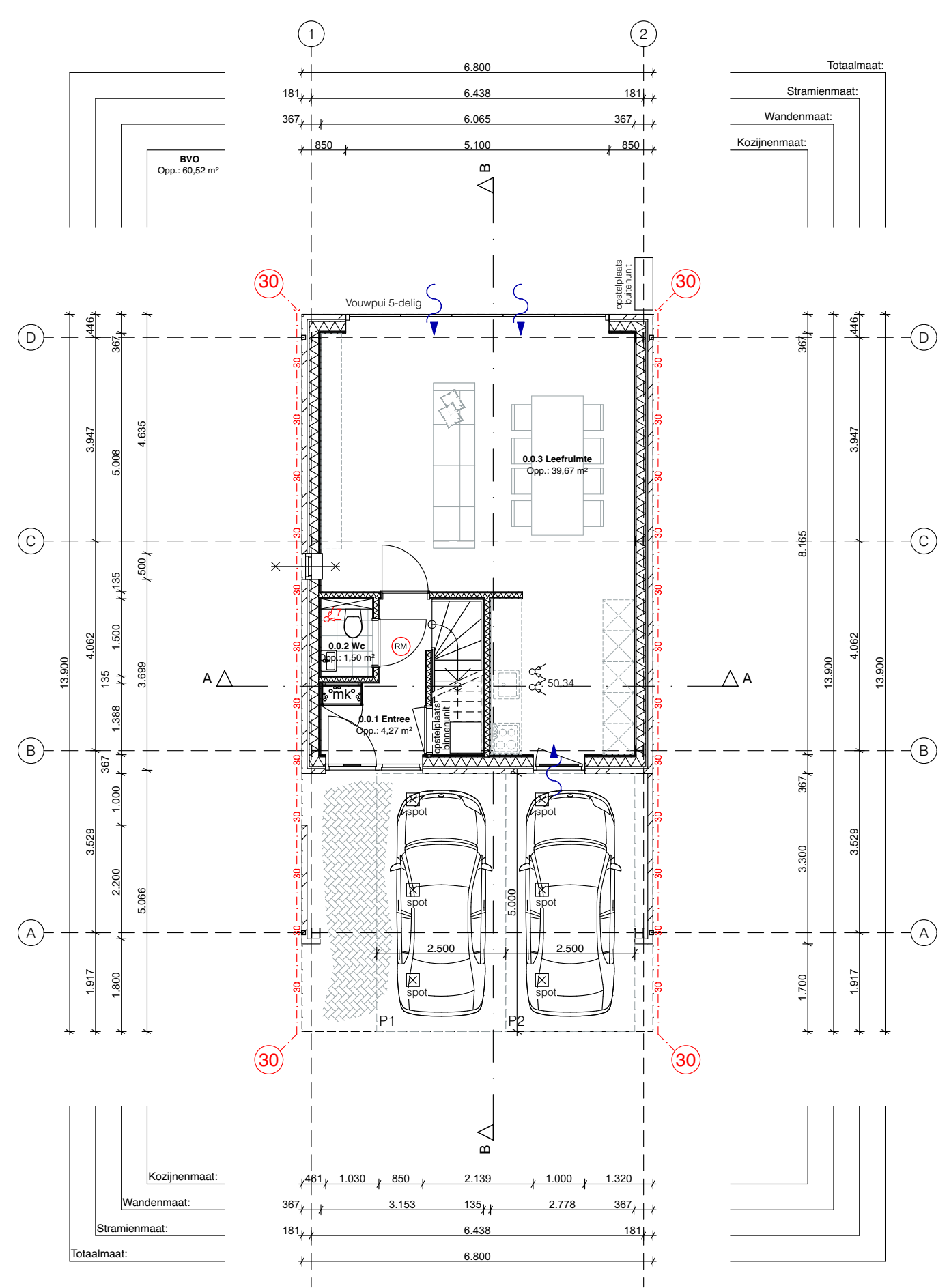

Begane grond

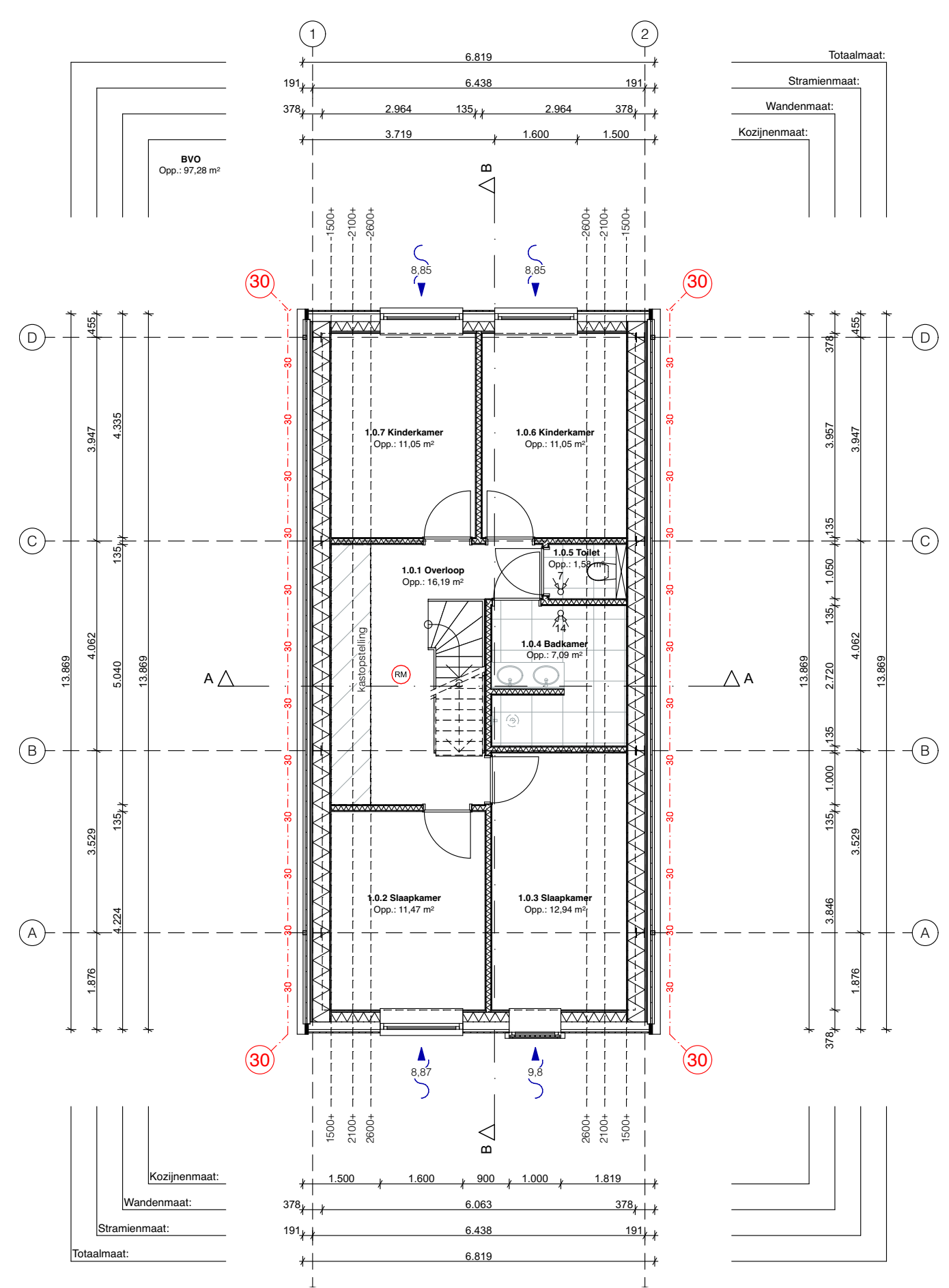

1e verdieping

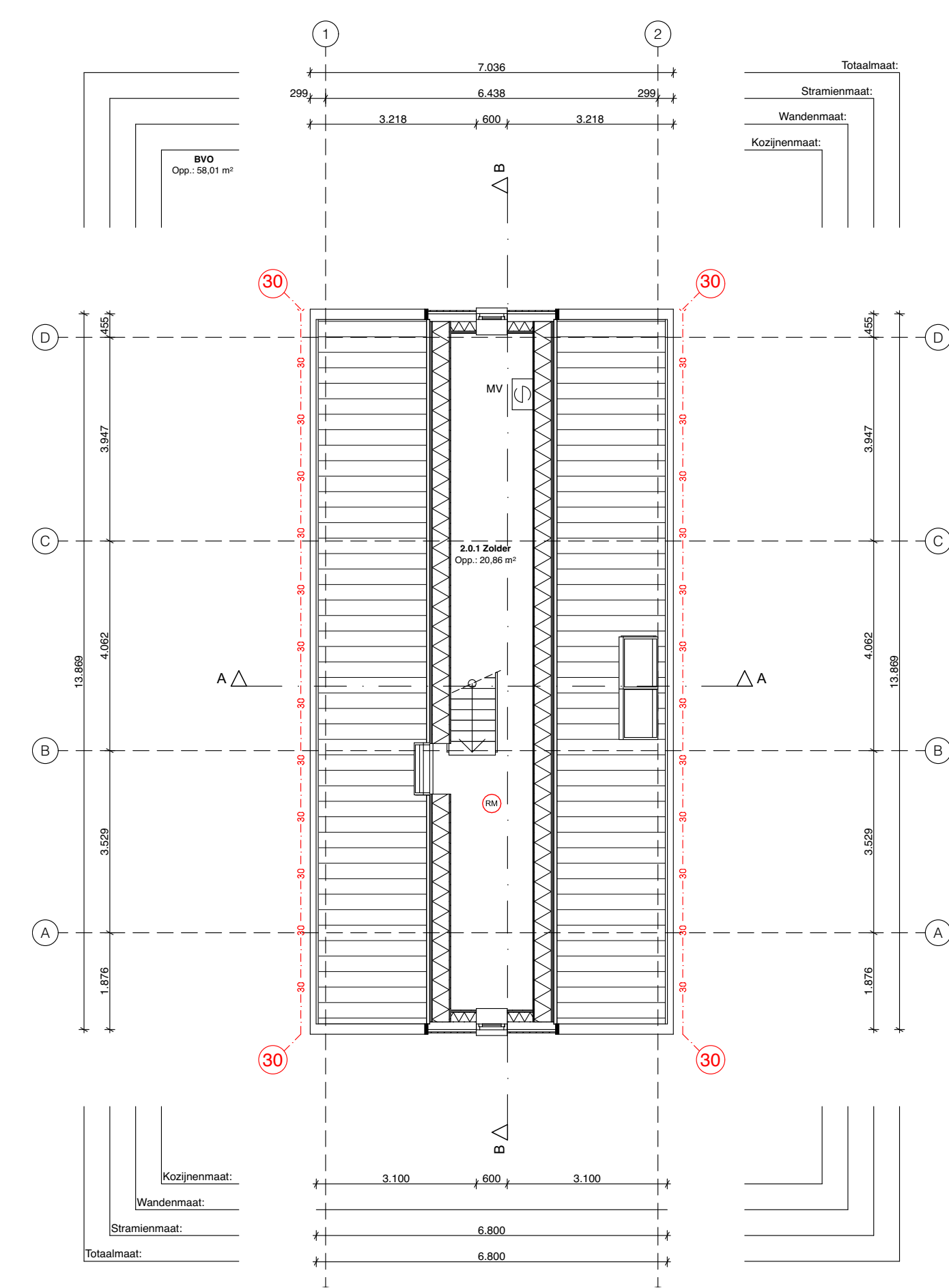

2e verdieping

Datum \_\_\_\_\_ Wijz. naam RevID \_\_\_\_\_

Nieuwbouw woning - Egmond aan zee

PROJECTNR 23.825 FASE DO TEK.NR. 3002 STATUS DEFINITIEF

**TEKENING**  
ONDERDEEL Gevels en plattegronden  
ONDERWERP Definitief ontwerp  
DATUM 07-06-2024

SCHAAL 1:100  
GETEKEND DOOR A. de Wolf  
FORMAAT A1+ (1050 x 594)

**LOCATIE**  
Prins Hendrikstraat naast nr. 19, 1931BJ Egmond aan Zee

**OPDRACHTGEVER**  
Dhr. S. Schuit  
Prins Hendrikstraat 18, 1931 BK Egmond aan Zee